

**MUNICIPIO DE AMIXTLAN,
PUEBLA.**

24/03

CUENTA PÚBLICA

**01 DE ENERO AL 31 DE
DICIEMBRE DEL 2020**

RECIBO
202109207



ENTE FISCALIZADO: Municipio ADMINISTRACIÓN : 2018-2021
RECIBIMOS DEL C. Lic. Carlos Alfonso Andrade Vázquez
CARGO: Presidente Municipal Constitucional
PROCEDENCIA: 24/03 Amixtlán, Puebla

DESCRIPCIÓN DE LA DOCUMENTACIÓN:

TIPO DE DOCUMENTO	AÑO	MES	MEDIOS DE ALMACENAMIENTO	NÚM. DE LEGAJOS
3 Cuenta Pública	2020	Diciembre	Disco(s): -1- CD/DVD	1

Observaciones :

CUATRO VECES HEROICA PUEBLA DE ZARAGOZA, 13 DE MAYO DE 2021

Módulo: 1 Zacatlán

Recibido en: Oficinas A.S.E.

"FISCALIZACIÓN CON RESPETO Y FIRMEZA"

Tamaulipas
8719-1
Col. Popular
Emiliano Zapata
C.P. 72470
Puebla, Pue.

**C.P.C. FRANCISCO JOSÉ ROMERO SERRANO
AUDITOR SUPERIOR DEL ESTADO DE PUEBLA**

P R E S E N T E.

Sirva la presente para hacer constar que el **Municipio de Amixtlán, Puebla**, por medio del **Lic. Carlos Alfonso Andrade Vázquez**, me hizo entrega de la siguiente documentación: **Cuenta Pública 2020 del 01 de enero al 31 de diciembre de 2020.**

Sin más por el momento quedo a sus órdenes para cualquier aclaración con respecto a la presente constancia.

ATENTAMENTE

Puebla, Pue., a 13 de mayo de 2021

**C.P.C. JOSÉ LUIS GONZÁLEZ RAMÍREZ
AUDITOR EXTERNO
REG. ASE-024/20**



Rumbo al progreso
Amixtlán
H. Ayuntamiento 2018-2021

CLAVE: 24-03

FECHA: 13 de mayo de 2021

ASUNTO: Entrega de Cuenta Pública 2020.

C. P. C. FRANCISCO JOSÉ ROMERO SERRANO
AUDITOR SUPERIOR DEL ESTADO DE PUEBLA
P R E S E N T E

Con fundamento en los artículos 4, fracción IX, 52, 53, 54, 55 y 69 de la Ley General de Contabilidad Gubernamental; 113 de la Constitución Política del Estado Libre y Soberano de Puebla y 1, 2, 3, 4, fracciones II, VII y XIV y 27 de la Ley de Rendición de Cuentas y Fiscalización Superior del Estado de Puebla; así como el acuerdo por el que se armoniza la estructura de las Cuentas Públicas y la norma en materia de consolidación de Estados Financieros y demás información contable emitidas por el Consejo Nacional de Armonización Contable (CONAC). Remito a usted copia certificada del acuerdo de cabildo contenida en el libro de acuerdos respectivo, donde se aprobó la **Cuenta Pública** correspondiente **del 01 de Enero al 31 de Diciembre de 2020 del Municipio de Amixtlán, Puebla.**

La información se presenta en forma impresa en 1 (uno) legajo y 1 (uno) CD.

Sin otro particular al momento quedo a sus respetables órdenes.

ATENTAMENTE
AMIXTLÁN, PUE., A 13 DE MAYO DE 2021.



RESIDENCIA
MUNICIPAL
AMIXTLÁN, PUE.
2018-2021

C.C.P.- ARCHIVO.



LIC. CARLOS ALFONSO ANDRADE VÁZQUEZ
PRESIDENTE MUNICIPAL CONSTITUCIONAL



Calle 16 de Septiembre S.N. Colonia Centro
Telefono. 7647638005

**MUNICIPIO DE AMIXTLAN,
PUEBLA.**

24/03

CUENTA PÚBLICA

**01 DE ENERO AL 31 DE
DICIEMBRE
(2020)**

CONTENIDO



SECRETARIA
GENERAL

AMIX LLA
2018-2021

**MUNICIPIO DE AMIXTLAN,
PUEBLA.**

24/03

**CUENTA PÚBLICA
INFORMACIÓN CONTABLE**

**01 DE ENERO AL 31 DE
DICIEMBRE DE 2020**

Cuenta Pública 2020
MUNICIPIO DE AMIXTLÁN
Estado de Situación Financiera
Al 31 de Diciembre de 2020 y 2019
(Pesos)

CONCEPTO	Año	2020	2019	CONCEPTO	Año	2020	2019
ACTIVO				PASIVO			
Activo Circulante				Activo Circulante			
Efectivo y Equivalentes	409,000.13			Cuentas por Pagar a Corto Plazo	495,861.18		403,834.74
Derechos a Recibir Efectivo o Equivalentes	59,402.72			Documentos por Pagar a Corto Plazo	0.00		0.00
Derechos a Recibir Bienes o Servicios	5.00			Porción a Corto Plazo de la Deuda Pública a Largo Plazo	0.00		0.00
Inventarios	0.00			Títulos y Valores a Corto Plazo	0.00		0.00
Almacenes	0.00			Pasivos Diferidos a Corto Plazo	0.00		0.00
Estimación por Pérdida o Deterioro de Activos Circulantes	0.00			Fondos y Bienes de Terceros en Garantía y/o Administración a Corto Plazo	0.00		0.00
Otros Activos Circulantes	0.00			Provisiones a Corto Plazo	0.00		0.00
Total de Activos Circulantes	468,407.85			Total de Pasivos Circulantes	495,861.18		403,834.74
Activo No Circulante				Activo No Circulante			
Inversiones Financieras a Largo Plazo	0.00			Cuentas por Pagar a Largo Plazo	0.00		0.00
Derechos a Recibir Efectivo o Equivalentes a Largo Plazo	0.00			Documentos por Pagar a Largo Plazo	0.00		0.00
Bienes Inmuebles, Infraestructura y Construcciones en Proceso	6,691,001.00			Deuda Pública a Largo Plazo	0.00		0.00
Bienes Muebles	1,332,516.20			Pasivos Diferidos a Largo Plazo	0.00		0.00
Activos Intangibles	0.00			Fondos y Bienes de Terceros en Garantía y/o en Administración a Largo Plazo	0.00		0.00
Depreciación, Deterioro y Amortización Acumulada de Bienes	-111,225.76			Provisiones a Largo Plazo	0.00		0.00
Activos Diferidos	0.00			Total de Pasivos No Circulantes	0.00		0.00
Estimación por Pérdida o Deterioro de Activos no Circulantes	0.00			Total del Pasivo	495,861.18		403,834.74
Otros Activos no Circulantes	0.00			HACIENDA PÚBLICA/ PATRIMONIO			
Total de Activos No Circulantes	7,112,291.44			Hacienda Pública/Patrimonio Contribuido			
Total del Activo	7,580,699.29			Aportaciones	0.00		0.00
				Donaciones de Capital	0.00		0.00
				Actualización de la Hacienda Pública / Patrimonio	0.00		0.00
				Hacienda Pública/Patrimonio Generado			
				Resultados del Ejercicio (Ahorro / Desahorro)	7,084,818.11		11,937,485.02
				Resultados de Ejercicios Anteriores	-372,248.03		10,076,085.45
				Revalúos	7,457,096.14		1,859,399.57
				Reservas	0.00		0.00
				Rectificaciones de Resultados de Ejercicios Anteriores	0.00		0.00
				Exceso o Insuficiencia en la Actualización de la Hacienda Pública/Patrimonio	0.00		0.00
				Resultado por Posición Monetaria	0.00		0.00
				Resultado por Tenencia de Activos no Monetarios	0.00		0.00
				Total Hacienda Pública/ Patrimonio	7,084,818.11		11,937,485.02
				Total del Pasivo y Hacienda Pública / Patrimonio	7,580,699.29		12,341,319.76

Bajo protesta de decir verdad declaramos que los Estados Financieros y sus Notas son razonablemente correctos y responsabilidad del emisor



LIC. CARLOS ALFONSO ANDRADE VAZQUEZ
PRESIDENTE MUNICIPAL
2018-2021

[Handwritten Signature]

LIC. JAMER LUNYORRIZ
SECRETARIO GENERAL

**SECRETARIA
GENERAL**
AMIXTLAN, PUE
2018-2021



C. PEDRO BERNARDO VILLA
TESORERO MUNICIPAL

**TESORERIA
MUNICIPAL**
AMIXTLAN, PUE
2018-2021

[Handwritten Signature]

Cuenta Pública 2020
MUNICIPIO DE AMIXTLÁN
Estado de Actividades
Del 1 de Enero al 31 de Diciembre de 2020 y 2019
(Pesos)

Concepto	2020	2019
INGRESOS Y OTROS BENEFICIOS		
Ingresos de la Gestión	267,811.00	228,051.00
Impuestos	111,586.00	116,401.00
Cuotas y Aportaciones de Seguridad Social	0.00	0.00
Contribuciones de Mejoras	0.00	0.00
Derechos	102,125.00	66,547.50
Productos	54,100.00	45,102.50
Aprovechamientos	0.00	0.00
Ingresos por Venta de Bienes y Prestación de Servicios	0.00	0.00
Participaciones, Aportaciones, Convenios, Incentivos Derivados de la Colaboración Fiscal, Fondos Distintos de Aportaciones, Transferencias, Asignaciones, Subsidios y Subvenciones, y Pensiones y Jubilaciones	26,964,165.56	34,889,023.77
Participaciones, Aportaciones, Convenios, Incentivos Derivados de la Colaboración Fiscal, Fondos Distintos de Aportaciones	26,964,165.56	34,889,023.77
Transferencias, Asignaciones, Subsidios y Subvenciones, y Pensiones y Jubilaciones	0.00	0.00
Otros Ingresos y Beneficios	0.00	0.00
Ingresos Financieros	0.00	0.00
Incremento por Variación de Inventarios	0.00	0.00
Disminución del Exceso de Estimaciones por Pérdida o Deterioro u Obsolescencia	0.00	0.00
Disminución del Exceso de Provisiones	0.00	0.00
Otros Ingresos y Beneficios Varios	0.00	0.00
Total de Ingresos y Otros Beneficios	27,231,976.56	35,117,074.77
GASTOS Y OTRAS PÉRDIDAS		
Gastos de Funcionamiento	13,045,149.65	13,516,072.68
Servicios Personales	7,256,366.71	6,825,214.79
Materiales y Suministros	1,576,777.40	1,723,442.66
Servicios Generales	4,212,005.54	4,967,415.23
Transferencias, Asignaciones, Subsidios y Otras Ayudas	1,176,059.38	2,037,639.75
Transferencias Internas y Asignaciones al Sector Público	0.00	0.00
Transferencias al Resto del Sector Público	0.00	0.00
Subsidios y Subvenciones	0.00	498,912.50
Ayudas Sociales	1,176,059.38	1,538,727.25
Pensionamientos y Jubilaciones	0.00	0.00
Transferencias a Fideicomisos, Mandatos y Contratos Análogos	0.00	0.00
Transferencias a la Seguridad Social	0.00	0.00
Donativos	0.00	0.00
Transferencias al Exterior	0.00	0.00
Participaciones y Aportaciones	171,160.05	1,666,113.05
Participaciones	0.00	0.00
Aportaciones	0.00	1,500,000.00
Convenios	171,160.05	166,113.05
Intereses, Comisiones y Otros Gastos de la Deuda Pública	0.00	0.00
Intereses de la Deuda Pública	0.00	0.00
Comisiones de la Deuda Pública	0.00	0.00
Gastos de la Deuda Pública	0.00	0.00
Costo por Coberturas	0.00	0.00
Apoyos Financieros	0.00	0.00
Otros Gastos y Pérdidas Extraordinarias	0.00	0.00
Estimaciones, Depreciaciones, Deterioros, Obsolescencia y Amortizaciones	0.00	0.00
Provisiones	0.00	0.00
Disminución de Inventarios	0.00	0.00
Aumento por Insuficiencia de Estimaciones por Pérdida o Deterioro y Aumento por Insuficiencia de Provisiones	0.00	0.00
Otros Gastos	0.00	0.00
Inversión Pública	13,211,855.51	18,190,583.72
Inversión Pública no Capitalizable	13,211,855.51	18,190,583.72
Total de Gastos y Otras Pérdidas	27,604,224.59	35,410,409.20
Resultados del Ejercicio (Ahorro/Desahorro)	-372,248.03	-293,334.43

Bajo protesta de decir verdad declaramos que los Estados Financieros y sus Notas son razonablemente correctos y responsabilidad del emisor



 LIC. CARLOS ALFONSO ANDRADE VÁZQUEZ
 PRESIDENTE MUNICIPAL

 C. PERRY BERNARDO VILLA
 TESORERO MUNICIPAL

 LIC. JAVIER QUIÑONES
 SECRETARIO GENERAL

 PRESIDENCIA
 MUNICIPAL
 AMIXTLÁN, PUE.
 2018-2021

 TESORERIA
 MUNICIPAL
 AMIXTLÁN, PUE
 2018-2021

 SECRETARIA
 GENERAL
 AMIXTLÁN, PUE
 2018-2021

Cuenta Pública 2020
MUNICIPIO DE AMIXTLÁN
Estado de Variación en la Hacienda Pública
Del 1 de Enero al 31 de Diciembre de 2020
(pesos)

Concepto	Hacienda Pública/ Patrimonio Contribuido	Hacienda Pública/ Patrimonio Generado de Ejercicios Anteriores	Hacienda Pública/ Patrimonio Generado de Ejercicios Anteriores	Exceso o Insuficiencia en la Actualización de la Hacienda Pública / Patrimonio	TOTAL
HACIENDA PÚBLICA/PATRIMONIO CONTRIBUIDO NETO DE 2019					
Aportaciones	0.00				0.00
Donaciones de Capital	0.00				0.00
Actualización de la Hacienda Pública/Patrimonio	0.00				0.00
HACIENDA PÚBLICA / PATRIMONIO GENERADO NETO DE 2019					
Resultados del Ejercicio (Ahorro/Desahorro)		1,859,399.57	10,078,085.45		11,937,485.02
Resultados de Ejercicios Anteriores		1,859,399.57	10,078,085.45		10,078,085.45
Reservas		0.00		0.00	0.00
Rectificaciones de Resultados de Ejercicios Anteriores		0.00			0.00
EXCESO O INSUFICIENCIA EN LA ACTUALIZACIÓN DE LA HACIENDA PÚBLICA / PATRIMONIO NETO DE 2019					
Resultado por Posición Monetaria				0.00	0.00
Resultado por Tenencia de Activos no Monetarios				0.00	0.00
HACIENDA PÚBLICA / PATRIMONIO NETO FINAL DE 2019	0.00	1,859,399.57	10,078,085.45	0.00	11,937,485.02
CAMBIOS EN LA HACIENDA PÚBLICA/PATRIMONIO CONTRIBUIDO NETO DE 2020					
Aportaciones	0.00				0.00
Donaciones de Capital	0.00				0.00
Actualización de la Hacienda Pública/Patrimonio	0.00				0.00
VARIACIONES DE LA HACIENDA PÚBLICA / PATRIMONIO GENERADO NETO DE 2020					
Resultados del Ejercicio (Ahorro/Desahorro)		5,897,666.57	-10,450,333.48		-4,652,666.91
Resultados de Ejercicios Anteriores		5,597,666.57	-372,248.03		-372,248.03
Reservas		0.00	-10,078,085.45		-4,480,418.89
Rectificaciones de Resultados de Ejercicios Anteriores		0.00	0.00	0.00	0.00
CAMBIOS EN EL EXCESO O INSUFICIENCIA EN LA ACTUALIZACIÓN DE LA HACIENDA PÚBLICA/ PATRIMONIO NETO DE 2020					
Resultado por Posición Monetaria				0.00	0.00
Resultado por Tenencia de Activos no Monetarios				0.00	0.00
HACIENDA PÚBLICA / PATRIMONIO NETO FINAL DE 2020	0.00	7,457,066.14	-372,248.03	0.00	7,084,818.11

Bajo protesta de decir verdad declaramos que los Estados Financieros y sus Notas son razonablemente correctos y responsabilidad del emisor



PRESIDENCIA MUNICIPAL AMIXTLÁN, PUE 2018-2021

LIC. CARLOS ALEJANDRO ANDRADE VÁZQUEZ
PRESIDENTE MUNICIPAL

LIC. JAVIER LUNA ORTIZ
SECRETARIO GENERAL



TESORERÍA MUNICIPAL AMIXTLÁN, PUE 2018-2021

C. PEDRO BERNARDO VILLA
TESORERO MUNICIPAL

Cuenta Pública 2020
MUNICIPIO DE AMIXTLÁN
Estado de Cambios en la Situación Financiera
Del 1 de Enero al 31 de Diciembre de 2020
(Pesos)

Concepto	Origen	Aplicación
ACTIVO	4,760,620.47	0.00
Activo Circulante	466,895.69	0.00
Efectivo y Equivalentes	39,489.39	0.00
Derechos a Recibir Efectivo o Equivalentes	0.00	23,096.05
Derechos a Recibir Bienes o Servicios	450,502.35	0.00
Inventarios	0.00	0.00
Almacenes	0.00	0.00
Estimación por Pérdida o Deterioro de Activos Circulantes	0.00	0.00
Otros Activos Circulantes	0.00	0.00
Activo No Circulante	4,293,724.78	0.00
Inversiones Financieras a Largo Plazo	0.00	0.00
Derechos a Recibir Efectivo o Equivalentes a Largo Plazo	0.00	0.00
Bienes Inmuebles, Infraestructura y Construcciones en Proceso	4,462,159.68	0.00
Bienes Muebles	0.00	168,434.90
Activos Intangibles	0.00	0.00
Depreciación, Deterioro y Amortización Acumulada de Bienes	0.00	0.00
Activos Diferidos	0.00	0.00
Estimación por Pérdida o Deterioro de Activos no Circulantes	0.00	0.00
Otros Activos no Circulantes	0.00	0.00
PASIVO	92,046.44	0.00
Pasivo Circulante	92,046.44	0.00
Cuentas por Pagar a Corto Plazo	92,046.44	0.00
Documentos por Pagar a Corto Plazo	0.00	0.00
Porción a Corto Plazo de la Deuda Pública a Largo Plazo	0.00	0.00
Títulos y Valores a Corto Plazo	0.00	0.00
Pasivos Diferidos a Corto Plazo	0.00	0.00
Fondos y Bienes de Terceros en Garantía y/o Administración a Corto Plazo	0.00	0.00
Provisiones a Corto Plazo	0.00	0.00
Otros Pasivos a Corto Plazo	0.00	0.00
Pasivo No Circulante	0.00	0.00
Cuentas por Pagar a Largo Plazo	0.00	0.00
Documentos por Pagar a Largo Plazo	0.00	0.00
Deuda Pública a Largo Plazo	0.00	0.00
Pasivos Diferidos a Largo Plazo	0.00	0.00
Fondos y Bienes de Terceros en Garantía y/o en Administración a Largo Plazo	0.00	0.00
Provisiones a Largo Plazo	0.00	0.00
HACIENDA PÚBLICA/ PATRIMONIO	0.00	4,852,666.91
Hacienda Pública/Patrimonio Contribuido	0.00	0.00
Aportaciones	0.00	0.00
Donaciones de Capital	0.00	0.00
Actualización de la Hacienda Pública / Patrimonio	0.00	0.00
Hacienda Pública/Patrimonio Generado	0.00	4,852,666.91
Resultados del Ejercicio (Ahorro / Desahorro)	0.00	10,450,333.48
Resultados de Ejercicios Anteriores	5,597,666.57	0.00
Revalúos	0.00	0.00
Reservas	0.00	0.00
Rectificaciones de Resultados de Ejercicios Anteriores	0.00	0.00
Exceso o Insuficiencia en la Actualización de la Hacienda Pública/Patrimonio	0.00	0.00
Resultado por Posición Monetaria	0.00	0.00
Resultado por Tenencia de Activos no Monetarios	0.00	0.00

Bajo protesta de decir verdad declaramos que los Estados Financieros y sus Notas son razonablemente correctos y responsabilidad del emisor.

LIC. CARLOS ALFONSO ANDRADE VÁZQUEZ
PRESIDENTE MUNICIPAL

C. PEDRO BERNARDO VILLA
TESORERO MUNICIPAL

LIC. JAVIER GARCÍA MARTÍNEZ
SECRETARIO GENERAL

SECRETARIA
GENERAL
AMIXTLÁN, PUE.
2018-2021

TESORERIA
MUNICIPAL
AMIXTLÁN, PUE.
2018-2021

Cuenta Pública 2020
MUNICIPIO DE AMIXTLÁN
Estado de Flujos de Efectivo
Del 1 de Enero al 31 de Diciembre de 2020 y 2019
(Pesos)

Concepto	2020	2019
Flujos de Efectivo de las Actividades de Operación		
Origen	27,733,170.10	35,560,626.85
Impuestos	111,586.00	116,401.00
Cuotas y Aportaciones de Seguridad Social	0.00	0.00
Contribuciones de mejoras	0.00	0.00
Derechos	102,125.00	66,547.50
Productos	54,100.00	45,102.50
Aprovechamientos	0.00	0.00
Ingresos por Venta de Bienes y Prestación de Servicios	0.00	0.00
Participaciones, Aportaciones, Convenios, Incentivos Derivados de la Colaboración Fiscal y Fondos Distintos de Aportaciones	26,964,165.56	34,889,023.77
Transferencias, Asignaciones, Subsidios y Subvenciones, y Pensiones y Jubilaciones	0.00	0.00
Otros Orígenes de Operación	501,193.54	433,452.08
Aplicación	14,392,369.08	17,219,825.48
Servicios Personales	7,256,366.71	6,825,214.79
Materiales y Suministros	1,576,777.40	1,723,442.66
Servicios Generales	4,212,005.54	4,967,415.23
Transferencias Internas y Asignaciones al Sector Público	0.00	0.00
Transferencias al resto del Sector Público	0.00	0.00
Subsidios y Subvenciones	0.00	498,912.50
Ayudas Sociales	1,176,059.38	1,538,727.25
Pensiones y Jubilaciones	0.00	0.00
Transferencias a Fideicomisos, Mandatos y Contratos Análogos	0.00	0.00
Transferencias a la Seguridad Social	0.00	0.00
Donativos	0.00	0.00
Transferencias al Exterior	0.00	0.00
Participaciones	0.00	0.00
Aportaciones	0.00	1,500,000.00
Convenios	171,160.05	166,113.05
Otras Aplicaciones de Operación	0.00	0.00
Flujos Netos de Efectivo por Actividades de Operación	13,340,801.02	18,330,701.37
Flujos de Efectivo de las Actividades de Inversión		
Origen	0.00	0.00
Bienes Inmuebles, Infraestructura y Construcciones en Proceso	0.00	0.00
Bienes Muebles	0.00	0.00
Otros Orígenes de Inversión	0.00	0.00
Aplicación	13,380,290.41	18,735,138.82
Bienes Inmuebles, Infraestructura y Construcciones en Proceso	13,211,855.51	18,190,583.72
Bienes Muebles	168,434.90	544,555.10
Otras Aplicaciones de Inversión	0.00	0.00
Flujos Netos de Efectivo por Actividades de Inversión	-13,380,290.41	-18,735,138.82
Flujo de Efectivo de las Actividades de Financiamiento		
Origen	0.00	0.00
Endeudamiento Neto	0.00	0.00
Interno	0.00	0.00
Externo	0.00	0.00
Otros Orígenes de Financiamiento	0.00	0.00
Aplicación	0.00	0.00
Servicios de la Deuda	0.00	0.00
Interno	0.00	0.00
Externo	0.00	0.00
Otras Aplicaciones de Financiamiento	0.00	0.00
Flujos netos de Efectivo por Actividades de Financiamiento	0.00	0.00
Incremento/Disminución Neta en el Efectivo y Equivalentes al Efectivo	-39,489.39	-404,437.45
Efectivo y Equivalentes al Efectivo al inicio del Ejercicio	448,489.52	852,927.06
Efectivo y Equivalentes al Efectivo al final del Ejercicio	409,000.13	448,489.61

Bajo protesta de decir verdad declaramos que los Estados Financieros y sus Notas son razonablemente correctos y responsabilidad del emisor

LIC. CARLOS ALFONSO ANDRADE VÁZQUEZ
PRESIDENTE MUNICIPAL

C. PEDRO BERNARDO VILLALBA
TESORERO MUNICIPAL

LIC. JAVIER LUNA ORTIZ
SECRETARIO GENERAL

SECRETARÍA GENERAL
AMIXTLÁN, PUE.
2018-2021



TESORERÍA MUNICIPAL
AMIXTLÁN, PUE.
2018-2021

Cuenta Pública 2020
 MUNICIPIO DE AMIXTLÁN
 Estado Analítico del Activo
 Del 1 de Enero al 31 de Diciembre de 2020
 (Pesos)

Concepto	Saldo Inicial 1	Cargos del Período 2	Abonos del Período 3	Saldo Final 4=(1+2-3)	Variación del Período (4-1)
ACTIVO					
Activo Circulante	935,303.54	68,335,126.09	68,802,021.78	468,407.85	-466,895.69
Efectivo y Equivalentes	448,489.52	28,323,243.79	28,362,733.18	409,000.13	-39,489.39
Derechos a Recibir Efectivo o Equivalentes	36,306.67	28,086,282.61	28,063,186.56	59,402.72	23,096.05
Derechos a Recibir Bienes o Servicios	450,507.35	11,925,599.69	12,376,102.04	5.00	-450,502.35
Inventarios	0.00	0.00	0.00	0.00	0.00
Almacenes	0.00	0.00	0.00	0.00	0.00
Estimación por Pérdida o Deterioro de Activos Circulantes	0.00	0.00	0.00	0.00	0.00
Otros Activos Circulantes	0.00	0.00	0.00	0.00	0.00
Activo No Circulante	11,406,016.22	8,918,130.73	13,211,855.51	7,112,291.44	-4,293,724.78
Inversiones Financieras a Largo Plazo	0.00	0.00	0.00	0.00	0.00
Derechos a Recibir Efectivo o Equivalentes a Largo Plazo	0.00	0.00	0.00	0.00	0.00
Bienes Inmuebles, Infraestructura y Construcciones en Proceso	10,353,160.68	8,749,695.83	13,211,855.51	5,891,001.00	-4,462,159.68
Bienes Muebles	1,164,081.30	168,434.90	0.00	1,332,516.20	168,434.90
Activos Intangibles	0.00	0.00	0.00	0.00	0.00
Depreciación, Deterioro y Amortización Acumulada de Bienes	-111,225.76	0.00	0.00	-111,225.76	0.00
Activos Diferidos	0.00	0.00	0.00	0.00	0.00
Estimación por Pérdida o Deterioro de Activos no Circulantes	0.00	0.00	0.00	0.00	0.00
Otros Activos no Circulantes	0.00	0.00	0.00	0.00	0.00
TOTAL DEL ACTIVO	12,341,319.76	77,253,256.82	82,013,877.29	7,580,699.29	-4,760,620.47

Bajo protesta de decir verdad declaramos que los Estados Financieros y sus Notas son razonablemente correctos y responsabilidad del emisor



PRESIDENCIA
 MUNICIPAL
 AMIXTLÁN, PUE.
 2018-2021



TESORERIA
 MUNICIPAL
 AMIXTLÁN, PUE.
 2018-2021

C. PEDRO BERNARDO VILLA
 TESORERO MUNICIPAL

PRESIDENCIA
 MUNICIPAL
 AMIXTLÁN, PUE.
 2018-2021

LIC. CARLOS ALFONSO ANDRADE VÁZQUEZ
 PRESIDENTE MUNICIPAL



SECRETARIA
 GENERAL
 AMIXTLÁN, PUE.
 2018-2021

LIC. JAVIER ANA ORTIZ
 SECRETARIO GENERAL

Cuenta Pública 2020
MUNICIPIO DE AMIXTLÁN
Estado Analítico de la Deuda y Otros Pasivos
Del 1 de Enero al 31 de Diciembre de 2020
(Pesos)

Denominación de las Deudas	Moneda de Contratación	Institución o País Acreedor	Saldo Inicial del Periodo	Saldo Final del Periodo
DEUDA PÚBLICA				
Corto Plazo				
Deuda Interna			0.00	0.00
Instituciones de Crédito	Peso	México	0.00	0.00
Títulos y Valores	Peso	México	0.00	0.00
Arrendamientos Financieros	Peso	México	0.00	0.00
Deuda Externa			0.00	0.00
Organismos Financieros Internacionales	Peso	México	0.00	0.00
Deuda Bilateral	Peso	México	0.00	0.00
Títulos y Valores	Peso	México	0.00	0.00
Arrendamientos Financieros	Peso	México	0.00	0.00
Subtotal a Corto Plazo			0.00	0.00
Largo Plazo				
Deuda Interna			0.00	0.00
Instituciones de Crédito	Peso	México	0.00	0.00
Títulos y Valores	Peso	México	0.00	0.00
Arrendamientos Financieros	Peso	México	0.00	0.00
Deuda Externa			0.00	0.00
Organismos Financieros Internacionales	Peso	México	0.00	0.00
Deuda Bilateral	Peso	México	0.00	0.00
Títulos y Valores	Peso	México	0.00	0.00
Arrendamientos Financieros	Peso	México	0.00	0.00
Subtotal a Largo Plazo			0.00	0.00
Otros Pasivos	Peso	México	403,834.74	495,881.18
Total Deuda y Otros Pasivos			403,834.74	495,881.18

Bajo protesta de decir verdad declaramos que los Estados Financieros y sus Notas son razonablemente correctos y responsabilidad del emisor

LIC. CARLOS ALFONSO ANDRADE VÁZQUEZ
PRESIDENTE MUNICIPAL



TESORERIA
MUNICIPAL
AMIXTLAN, PUE
2018-2021

C. PEDRO BERNARDO VILLA
TESORERO MUNICIPAL

LIC. JAVIER LUNA ORTIZ
SECRETARIO GENERAL
AMIXTLAN, PUE.
2018-2021



Cuenta Pública 2020
MUNICIPIO DE AMIXTLÁN
Informe de Pasivos Contingentes
Del 1 de Enero al 31 de Diciembre de 2020
(Pesos)

"En cumplimiento a lo dispuesto en los artículos 46, fracción I, inciso d, y 52 de la Ley General de Contabilidad Gubernamental, y de conformidad con lo establecido en el capítulo VII, numeral III, inciso g) del Manual de Contabilidad Gubernamental emitido por el CONAC, el ente público informa lo siguiente:"

Cuenta	Concepto	Importe
<p>NO APLICA</p> <hr style="border: 1px solid black;"/> <p>TOTAL</p>		

Bajo protesta de decir verdad declaramos que los Estados Financieros y sus Notas son razonablemente correctos y responsabilidad del emisor

 LIC. CARLOS ALFONSO ANDRADE VÁZQUEZ
 PRESIDENTE MUNICIPAL



 C. PEDRO BERNARDO VILLA
 TESORERO MUNICIPAL

 LIC. JAVIER LUNA MORTIZ
 SECRETARIO GENERAL



MUNICIPIO DE AMIXTLAN
Conciliación entre los Ingresos Presupuestarios y Contables
Correspondiente del 1 de Enero al 31 de Diciembre de 2020
(Cifras en pesos)

1. Ingresos Presupuestarios		27,231,976.56
2. Más ingresos contables no presupuestarios		0.00
2.1 Ingresos Financieros	0.00	
2.2 Incremento por Variación de Inventarios		
2.3 Disminución del exceso de estimaciones por pérdida o deterioro u obsolescencia	0.00	
2.4 Disminución del exceso de provisiones	0.00	
2.5 Otros ingresos y beneficios varios	0.00	
2.6 Otros ingresos contables no presupuestarios	0.00	
		0.00
3. Menos ingresos presupuestarios no contables		
3.1 Aprovechamientos Patrimoniales	0.00	
3.2 Ingresos derivados de financiamientos	0.00	
3.3 Otros Ingresos presupuestarios no contables	0.00	
4. Ingresos Contables (4 = 1 + 2 - 3)		27,231,976.56



PRESIDENCIA
MUNICIPAL
AMIXTLAN, PUE.
2018-2021

[Handwritten signature of Lic. Carlos Alfonso Andrade Vázquez]

LIC. CARLOS ALFONSO ANDRADE VÁZQUEZ
PRESIDENTE MUNICIPAL



TESORERIA
MUNICIPAL
AMIXTLAN, PUE.
2018-2021

[Handwritten signature of C. Pedro Bernardo Villa]

C. PEDRO BERNARDO VILLA
TESORERO MUNICIPAL

[Handwritten signature of Lic. Javier Luna Ortiz]



SECRETARIA
GENERAL
AMIXTLAN, PUE.
2018-2021

LIC. JAVIER LUNA ORTIZ
SECRETARIO GENERAL

MUNICIPIO DE AMIXTLAN		
Conciliación entre los Egresos Presupuestarios y los Gastos Contables		
Correspondiente del 1 de Enero al 31 de Diciembre de 2020		
1. Total de egresos presupuestarios		27,772,659.49
2. Menos egresos presupuestarios no contables		13,380,290.41
2.1 Materias Primas y Materiales de Producción y Comercialización	0.00	
2.2 Materiales y Suministros	0.00	
2.3 Mobiliario y Equipo de Administración	112,189.00	
2.4 Mobiliario y Equipo Educativo y Recreativo	0.00	
2.5 Equipo e Instrumental Médico y de Laboratorio	0.00	
2.6 Vehículos y Equipo de Transporte	0.00	
2.7 Equipo de Defensa y Seguridad	0.00	
2.8 Maquinaria, Otros Equipos y Herramientas	56,245.90	
2.9 Activos Biológicos	0.00	
2.10 Bienes Inmuebles	0.00	
2.11 Activos Intangibles	0.00	
2.12 Obra Pública en Bienes de Dominio Público	11,952,380.63	
2.13 Obra Pública en Bienes Propios	1,259,464.88	
2.14 Acciones y Participaciones de Capital	0.00	
2.15 Compra de Títulos y Valores	0.00	
2.16 Concesión de Préstamos	0.00	
2.17 Inversiones en Fideicomisos, Mandatos y Otros Análogos		
2.18 Provisiones para Contingencias y Otras Erogaciones Especiales		
2.19 Amortización de la Deuda Pública		
2.20 Adeudos de Ejercicios Fiscales Anteriores (ADEFAS)		
2.21 Otros Egresos Presupuestales No Contables	0.00	
3. Más Gastos Contables No Presupuestarios		13,211,855.51
3.1 Estimaciones, Depreciaciones, Deterioros, Obsolescencia y Amortizaciones	0.00	
3.2 Provisiones	0.00	
3.3 Disminución de inventarios	0.00	
3.4 Aumento por insuficiencia de estimaciones por pérdida o deterioro u obsolescencia	0.00	
3.5 Aumento por insuficiencia de provisiones	0.00	
3.6 Otros Gastos	0.00	
3.7 Otros Gastos Contables No Presupuestales	13,211,855.51	
4. Total de Gasto Contable		27,604,224.59

LIC. CARLOS ALFONSO ANDRADE VÁZQUEZ
PRESIDENTE MUNICIPAL

TESORERIA
MUNICIPAL
AMIXTLAN, PUE
2018-2021

C. PEDRO BERNARDO VILLA
TESORERO MUNICIPAL

LIC. JAVIER LUNA ORTIZ
SECRETARIO GENERAL

SECRETARIA
GENERAL
AMIXTLAN, PUE
2018-2021

MUNICIPIO DE AMIXTLÁN, PUEBLA

NOTAS A LOS ESTADOS FINANCIEROS AL 31 DE DICIEMBRE DE 2020

I.- NOTAS DE DESGLOSE

I.I. INFORMACIÓN CONTABLE

1. NOTAS AL ESTADO DE SITUACIÓN FINANCIERA

Activo

Efectivo y equivalentes

Representa los recursos a corto plazo de gran liquidez que son fácilmente convertibles en importes determinados de efectivo, estando sujetos a un riesgo mínimo de cambio en su valor.

A continuación se relacionan las cuentas que integran el rubro de efectivo y equivalentes.

CONCEPTO	IMPORTE AL 31 DE DICIEMBRE 2020
EFFECTIVO	246, 913.76
CAJA RECURSOS FISCALES	202, 968.18
CAJA PARTICIPACIONES	40, 845.49
CAJA FORTAMUN	3, 099.87
CAJA OTROS FONDOS	0.22
BANCOS/TESORERÍA	162, 086.37
BANCOS PARTICIPACIONES	146, 440.82
BANCOS FISM	14, 833.45
BANCOS FORTAMUN	812.00
TOTAL	409, 000.13

MUNICIPIO DE AMIXTLÁN, PUEBLA

NOTAS A LOS ESTADOS FINANCIEROS AL 31 DE DICIEMBRE DE 2020

Derechos a recibir Efectivo y Equivalentes y Bienes o Servicios a Recibir.

Los derechos a recibir Efectivo y Equivalentes se refiere al monto que se encuentra pendiente de cobro y por recuperar hasta cinco ejercicios anteriores, considerando de igual manera los montos sujetos a algún tipo de juicio con una antigüedad mayor a la señalada y la factibilidad de cobro. Se integra por:

- **Deudores diversos por cobrar a corto plazo.** Representa los derechos de cobro a favor del ente público por gastos por comprobar, principalmente relacionados con viáticos.
- **Otros Derechos a recibir Efectivo y Equivalentes a Corto Plazo.** Representan los derechos de cobro originados en el desarrollo de las actividades del ente público, de los cuales se espera recibir una contraprestación representada en recursos, bienes o servicios; en un plazo menor o igual a doce meses, no incluidos en las cuentas anteriores.

CONCEPTO	IMPORTE AL 31 DE DICIEMBRE 2020
DEUDORES DIVERSOS POR COBRAR A CORTO PLAZO	17,382.79
OTROS DERECHOS A RECIBIR EFECTIVO O EQUIVALENTES	42,019.23
TOTAL	59,402.72

Bienes Inmuebles, Infraestructura y Construcciones en Proceso

Este rubro representa el monto del Municipio de Amixtlán, de todo tipo de bienes inmuebles, infraestructura y construcciones, así como los gastos derivados de actos de su adquisición, adjudicación, expropiación e indemnización y los que se generen por estudios de preinversión, cuando se realicen por causas de interés público. Este apartado se encuentra integrado de la siguiente manera.

MUNICIPIO DE AMIXTLÁN, PUEBLA

NOTAS A LOS ESTADOS FINANCIEROS AL 31 DE DICIEMBRE DE 2020

CONCEPTO	IMPORTE AL 31 DE DICIEMBRE 2020
TERRENOS	55,001.00
EDIFICIOS NO HABITACIONALES	5,836,000.00
TOTAL	5,891,001.00

Bienes Muebles

Representa el monto de los bienes muebles requeridos en el desempeño de las actividades del ente público, este apartado se integró de la siguiente manera:

CONCEPTO	IMPORTE AL 31 DE DICIEMBRE 2020
MOBILIARIO Y EQUIPO DE ADMINISTRACIÓN	281,450.19
MOBILIARIO Y EQUIPO EDUCACIONAL Y RECREATIVO	62,422.00
VEHÍCULOS Y EQUIPO DE TRANSPORTE	891,900.01
MAQUINARIA, OTROS EQUIPOS Y HERRAMIENTAS	96,744.00
TOTAL	1,332,516.20

Pasivo

Cuentas por pagar

En este rubro se consideran los importes que representan obligaciones de pago del ente público a corto plazo, como a continuación se detalla:

CONCEPTO	IMPORTE AL 31 DE DICIEMBRE 2020
CUENTAS POR PAGAR A CORTO PLAZO	495,881.18
TOTAL	495,881.18

MUNICIPIO DE AMIXTLÁN, PUEBLA

NOTAS A LOS ESTADOS FINANCIEROS AL 31 DE DICIEMBRE DE 2020

Y en el caso de este municipio se compone del:

Pasivo Circulante.

Destacan entre las partidas del Pasivo Circulante:

Proveedores por pagar a Corto Plazo. Representa los adeudos con proveedores derivados de operaciones del Municipio de Amixtlán, Puebla, con vencimiento menor o igual doce meses.

Contratistas por obras públicas por pagar a Corto Plazo. Representa los adeudos con proveedores derivados de operaciones del Municipio de Amixtlán, Puebla, con vencimiento menor o igual doce meses en el rubro de obra publica

Retenciones y contribuciones por Pagar a Corto Plazo. El importe de esta cuenta esta constituido principalmente por: Retenciones de ISR por Sueldos y Salarios, Honorarios y por Arrendamiento.

CONCEPTO	IMPORTE AL 31 DE DICIEMBRE 2020
PROVEEDORES POR PAGAR A CORTO PLAZO	153, 831.70
CONTRATISTAS POR OBRAS PÚBLICAS POR PAGAR A CORTO PLAZO	56, 904.33
RETENCIONES Y CONTRIBUCIONES POR PAGAR A CORTO PLAZO	285, 145.15
TOTAL	495, 881.18

MUNICIPIO DE AMIXTLÁN, PUEBLA

NOTAS A LOS ESTADOS FINANCIEROS AL 31 DE DICIEMBRE DE 2020

2. NOTAS AL ESTADO DE VARIACIONES EN EL PATRIMONIO

Patrimonio

La cuenta de Patrimonio presenta el siguiente saldo:

CONCEPTO	IMPORTE AL 31 DE DICIEMBRE 2020
PATRIMONIO	7,457,066.14

Patrimonio Generado

Representa la suma de los resultados de la gestión de ejercicios anteriores, incluyendo las aplicadas a reservas, resultado del ejercicio corriente y los eventos identificables y cuantificables que le afectan por lo que al cierre del ejercicio alcanzo:

CONCEPTO	IMPORTE AL 31 DE DICIEMBRE 2020
RESULTADOS DEL EJERCICIO (AHORRO/ DESAHORRO)	0.00
RESULTADOS DE EJERCICIOS ANTERIORES	7,457,066.14
TOTAL	7,457,066.14

MUNICIPIO DE AMIXTLÁN, PUEBLA

NOTAS A LOS ESTADOS FINANCIEROS AL 31 DE DICIEMBRE DE 2020

3. NOTAS AL ESTADO DE ACTIVIDADES

Ingresos y Otros Beneficios

Ingresos de Gestión

Comprende el importe de los ingresos recaudados que se derivan de las actividades propias del ente público, como se muestra a continuación:

CONCEPTO	IMPORTE AL 31 DE DICIEMBRE 2020
IMPUESTOS	111, 586.00
DERECHOS	102, 125.00
PRODUCTOS	54, 100.00
TOTAL	267, 811.00

Impuestos

En la Ley de Ingresos se establecen las tasas y tarifas obligatorias en el que deben cubrir personas físicas, morales y unidades económicas que se encuentren en algún supuesto que genere la obligación tributaria:

CONCEPTO	IMPORTE AL 31 DE DICIEMBRE 2020
IMPUESTOS SOBRE EL PATRIMONIO	111, 586.00
TOTAL	111, 586.00

MUNICIPIO DE AMIXTLÁN, PUEBLA

NOTAS A LOS ESTADOS FINANCIEROS AL 31 DE DICIEMBRE DE 2020

Derechos

Son las contribuciones establecidas en la Ley de Ingresos por el uso y aprovechamiento de los bienes del dominio público, así como para recibir servicios que presta el ente público:

CONCEPTO	IMPORTE AL 31 DE DICIEMBRE 2020
DERECHOS	102, 125.00
TOTAL	102, 125.00

Productos

Comprende el importe de los ingresos por los servicios que presta el ente público en sus funciones de derecho privado, así como por el uso y aprovechamiento de bienes que constituyen su patrimonio, integrados como se muestra a continuación:

CONCEPTO	IMPORTE AL 31 DE DICIEMBRE 2020
PRODUCTOS DE TIPO CORRIENTE	54, 100.00
TOTAL	54, 100.00

MUNICIPIO DE AMIXTLÁN, PUEBLA

NOTAS A LOS ESTADOS FINANCIEROS AL 31 DE DICIEMBRE DE 2020

Participaciones, Aportaciones, Transferencias, Asignaciones, Subsidios y Otras Ayudas

Los ingresos que el ente público recibe por concepto de Participaciones, Aportaciones y Convenios se registran en esta cuenta, al 31 de diciembre de 2018 se recibieron las siguientes cantidades:

CONCEPTO	IMPORTE AL 31 DE DICIEMBRE 2020
PARTICIPACIONES	13,149,670.51
APORTACIONES FISM Y FORTAMUN	13,814,495.01
TOTAL	26,964,165.56

Gastos y Otras Pérdidas

Gastos de Funcionamiento

Se integra por las cuentas de Servicios Personales, Materiales y Suministros y Servicios Generales, necesarios para el adecuado funcionamiento del ente público, las cuales se detallan en el siguiente cuadro:

CONCEPTO	IMPORTE AL 31 DE DICIEMBRE 2020
SERVICIOS PERSONALES	7,256,366.71
MATERIALES Y SUMINISTROS	1,576,777.40
SERVICIOS GENERALES	4,212,005.54
TOTAL	13,045,149.65

MUNICIPIO DE AMIXTLÁN, PUEBLA

NOTAS A LOS ESTADOS FINANCIEROS AL 31 DE DICIEMBRE DE 2020

Transferencias, Asignaciones, Subsidios y Otras Ayudas

Son los recursos destinados por el ente público, en forma directa o indirecta, a los sectores público, privado y apoyos como parte de su política económica y social:

CONCEPTO	IMPORTE AL 31 DE DICIEMBRE 2020
AYUDAS SOCIALES	1, 176, 059.38
TOTAL	1, 176, 059.38

4. NOTAS AL ESTADO DE FLUJOS DE EFECTIVO

Su finalidad es proveer de información sobre los flujos de efectivo del ente público identificando las fuentes de origen y aplicación de recursos.

Efectivo y Equivalentes

CONCEPTO	IMPORTE AL 31 DE DICIEMBRE 2020
EFFECTIVO Y EQUIVALENTE AL INICIO DEL EJERCICIO	448, 489.61
EFFECTIVO Y EQUIVALENTE AL FINAL DEL EJERCICIO	409, 000.13

El concepto de Incremento/Disminución Neta en Efectivo y Equivalentes al Efectivo se determina por la variación entre el saldo final menos el saldo inicial del ejercicio, de la cuenta de Efectivo y Equivalentes y se refiere a los recursos a corto plazo de gran liquidez que son fácilmente convertibles en importes determinados de efectivo, estando sujetos a un riesgo mínimo de cambio en su valor.

MUNICIPIO DE AMIXTLÁN, PUEBLA

NOTAS A LOS ESTADOS FINANCIEROS AL 31 DE DICIEMBRE DE 2020

CONCEPTO	IMPORTE AL 31 DE DICIEMBRE 2020
INCREMENTO/DISMINUCIÓN NETA EN EL EFECTIVO	39,489.39
TOTAL	39,489.39

III.- NOTAS DE GESTIÓN ADMINISTRATIVA

Introducción

Los Estados Financieros del ente público, proveen de información financiera a los principales usuarios de la misma y a los ciudadanos. El objetivo del presente documento es la revelación del contexto y de los aspectos económicos-financieros más relevantes que influyeron en las decisiones.

De esta manera, se explica la respuesta del gobierno a las condiciones relacionadas con la información financiera de cada periodo de gestión, además de exponer aquellas políticas que podrían afectar la toma de decisiones en periodos posteriores.

Panorama Económico y Financiero

Las condiciones económico-financieras del Municipio de acuerdo a la información financiera generada son en generalmente saludables.

Localización e Historia

TOPONIMIA

Amixtlán.

MUNICIPIO DE AMIXTLÁN, PUEBLA

NOTAS A LOS ESTADOS FINANCIEROS AL 31 DE DICIEMBRE DE 2020

Amixtlán, proviene del nombre azteca formado de los vocablos "atl", agua; "mixtli", nube y "tan", junto cerca, entre; esto es, AMIX-TLAN: "lugar entre la neblina o nubes".

GLIFO



RESEÑA HISTÓRICA

Su fundación da inicio con el establecimiento de grupos hablantes del náhuatl. Su territorio perteneció al antiguo Distrito de Zacatlán en los últimos años de la Colonia. En 1895, aplicándose el sistema de Distritos y Municipalidades se constituyó en municipio libre.

La cabecera municipal es el pueblo de Amixtlán



MEDIO FÍSICO

Localización

MUNICIPIO DE AMIXTLÁN, PUEBLA

NOTAS A LOS ESTADOS FINANCIEROS AL 31 DE DICIEMBRE DE 2020



El municipio de Amixtlán en la parte Norte del estado de Puebla. Sus coordenadas geográficas son: los paralelos 20° 01'30" y 20° 05'48" de latitud norte y los meridianos 97° 43'46" y 97° 49' 4" de longitud occidental. Sus colindancias son al Norte con San Felipe Tepatlán y Hermenegildo Galeana, al Sur con Tepango de Rodríguez, al Oeste con Camocuautla y al Poniente con Ahuacatlán.

Extensión

Tiene una superficie de 44.98 kilómetros cuadrados que lo ubican en el lugar 190 con respecto a los demás municipios del estado.

Orografía

El municipio pertenece a dos regiones morfológicas; convencionalmente se considera que de la cota 1,000 hacia el norte, forma parte del declive del Golfo y de la misma cota hacia el norte, a la Sierra de Puebla.

El declive del Golfo es el declive septentrional de la Sierra Norte hacia la llanura costera del Golfo de México y se caracteriza por sus numerosas chimeneas volcánicas y lomas aisladas; en tanto que la Sierra Norte o Sierra de Puebla está formada por sierras más o menos individuales paralelas, comprimidas las unas contra las otras y que suelen formar grandes o pequeñas altiplanicies intermontañas que aparecen frecuentemente escalonadas hacia la costa.

El relieve del municipio es bastante accidentado e irregular; se distinguen las sierras y un cerro, que determinan la topografía montañosa del territorio.

Al sur se levanta un complejo montañoso a más de 1,600 metros sobre el nivel del mar, que desciende abruptamente hacia el río Nepopualco más de 500 metros.

MUNICIPIO DE AMIXTLÁN, PUEBLA

NOTAS A LOS ESTADOS FINANCIEROS AL 31 DE DICIEMBRE DE 2020

Cruzando de sur a norte y torciendo hacia el oriente, se levanta una larga y angosta sierra en la porción central del municipio; sobre ella se asienta la población de Amixtlán, y culmina en los cerros Pucuxi y Equitán.

Por último, al poniente se levanta otra sierra entre los ríos Amixtlán, Maxcape y Nepopualco, culminando en el cerro Axtiziu.

La altura del municipio oscila entre 400 y 1,700 metros sobre el nivel del mar, y muestra un declive general en dirección Sur-noroeste y Sureste.

Hidrografía

El municipio de Amixtlán pertenece a la vertiente septentrional del Estado de Puebla, formada por las distintas cuencas parciales de los ríos que desembocan en el Golfo de México, y que se caracteriza por sus ríos jóvenes e impetuosos, con una gran cantidad de caídas.

El municipio se ubica dentro de la cuenca del Tecolutla, y es recorrido por varios ríos provenientes de la Sierra Norte de los cuales destacan los siguientes:

El río Amixtlán que baña el poniente en dirección sur-norte, algunos afluentes como el de los arroyos La Fábrica, Agua Fría y El Llano, antes de unirse, ya fuera del municipio, al Ajajalpan, uno de los principales formadores del Tecolutla.

El río Nepopualco, que recorre la porción meridional se une posteriormente al San Pedro, afluente del Ajajalpan. Por último, el Equitán y el Limocayana, que cruzan la porción central de Oeste a Este antes de unirse al Nepopualco. Cabe destacar la existencia de algunos acueductos y manantiales.

Clima

El municipio se ubica en la zona de transición de los templados de la Sierra Norte a los cálidos del declive del Golfo; se identifica un sólo clima.

Clima cálido subhúmedo con lluvias todo el año; temperatura media anual mayor de 22° C; temperatura del mes más frío mayor de 18° C; porcentaje de lluvias invernales con respecto a la anual es menos de 18; precipitación del mes más seco mayor de 60 milímetros.

Principales Ecosistemas

MUNICIPIO DE AMIXTLÁN, PUEBLA

NOTAS A LOS ESTADOS FINANCIEROS AL 31 DE DICIEMBRE DE 2020

El municipio presenta algunas áreas reducidas con bosques de pinos al poniente y al sur; últimos vestigios de la vegetación original, que ha sido sustituido por pastizal inducido por cafetales.

Recursos naturales

Minerales metálicos sin explotar.

Forestal, hay explotación de madera para la construcción.

Características y Uso de Suelo

Se clasifican en su territorio dos grupos de suelos:

Litosol: son suelos de menos de 10 centímetros de espesor sobre roca o tepetate. No son aptos para cultivos de ningún tipo y sólo pueden destinarse a pastoreo. Ocupa la mayor parte del municipio.

Luvisol: son suelos ricos en nutrientes con horizonte cálcico con presencia de material calcáreo por lo menos en la superficie. Son de fertilidad moderada a alta. Se localiza en la porción suroccidental; presenta fase lítica (roca a menos de 50 centímetros de profundidad).

Organización y Objeto Social

El Municipio de Amixtlán, tiene por objeto: el bienestar de la comunidad y su desarrollo cultural, social y material; la protección de la salud y la seguridad de las personas; el fomento del civismo y de la solidaridad entre los vecinos; y la cooperación con otros municipios y entidades para el cumplimiento de obras de interés colectivo, dentro de sus fines específicos.

La principal actividad del Municipio es la Agricultura.

Presenta información del ejercicio fiscal 2018.

Régimen Jurídico: Municipio Libre.

MUNICIPIO DE AMIXTLÁN, PUEBLA

NOTAS A LOS ESTADOS FINANCIEROS AL 31 DE DICIEMBRE DE 2020

El municipio observa las obligaciones que implica el régimen fiscal bajo el que está inscrito: Persona moral sin fines de lucro.

Estructura organizacional básica.

Consejo de Planeación Municipal con la siguiente estructura orgánica.

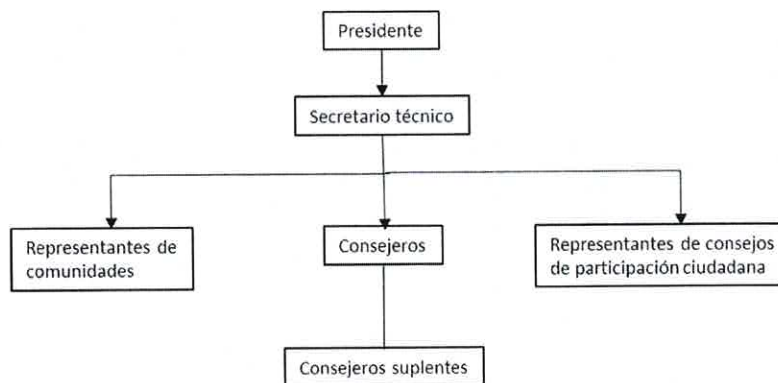

Bases de Preparación de los Estados Financieros

- a) Se informa que el Municipio de Amixtlán, Puebla ha observa la normatividad emitida por el CONAC y la Ley General de Contabilidad Gubernamental y demás disposiciones legales aplicables.

Reporte de la Recaudación

- a) Análisis del comportamiento de la recaudación correspondiente al ente público o cualquier tipo de ingreso, de forma separada los ingresos locales de los federales:

MUNICIPIO DE AMIXTLÁN, PUEBLA

**NOTAS A LOS ESTADOS FINANCIEROS
AL 31 DE DICIEMBRE DE 2020**

Ingresos locales:

CONCEPTO	RECIBIDO AL 31 DE DICIEMBRE 2020
IMPUESTOS	111, 586.00
DERECHOS	102, 125.00
PRODUCTOS	54, 100.00
TOTAL	267, 811.00

Ingresos federales:

CONCEPTO	RECIBIDO AL 31 DE DICIEMBRE 2020
PARTICIPACIONES, APORTACIONES Y CONVENIOS	26, 964, 165.56
TOTAL	26, 964, 165.56

Total de los Ingresos

CONCEPTO	RECIBIDO AL 31 DE DICIEMBRE 2020
INGRESOS LOCALES	267, 811.00
INGRESOS FEDERALES	26, 964, 165.56
TOTAL	27, 231, 976.56

MUNICIPIO DE AMIXTLÁN, PUEBLA

**NOTAS A LOS ESTADOS FINANCIEROS
AL 31 DE DICIEMBRE DE 2020**

“Bajo protesta de decir verdad declaramos que los Estados Financieros y sus notas son razonablemente correctos y son responsabilidad del emisor”.

LIC. CARLOS ALFONSO ANDRADE VÁZQUEZ
PRESIDENTE MUNICIPAL CONSTITUCIONAL



C. PEDRO BERNARDO VILLA
TESORERO MUNICIPAL



LIC. JAVIER LUNA ORTIZ
SECRETARIO GENERAL



**MUNICIPIO DE AMIXTLAN,
PUEBLA.**

24/03

CUENTA PÚBLICA

**INFORMACIÓN
PRESUPUESTARIA**

**01 DE ENERO AL 31 DE
DICIEMBRE DE 2020**

Cuenta Pública 2020
MUNICIPIO DE AMIXTLÁN
Estado Analítico de Ingresos
Del 1 de Enero al 31 de Diciembre de 2020

Rubro de Ingresos	Ingreso					Diferencia (6=5-1)
	Estimado (1)	Ampliaciones y Reducciones (2)	Modificado (3=1+2)	Devengado (4)	Recaudado (5)	
Impuestos	128,000.00	0.00	128,000.00	111,586.00	111,586.00	-16,414.00
Cuotas y Aportaciones de Seguridad Social	0.00	0.00	0.00	0.00	0.00	0.00
Contribuciones de Mejoras	0.00	0.00	0.00	0.00	0.00	0.00
Derechos	128,826.65	23,000.00	151,826.65	102,125.00	102,125.00	-26,701.65
Productos	48,106.66	5,993.34	54,100.00	54,100.00	54,100.00	5,993.34
Aprovechamientos	0.00	0.00	0.00	0.00	0.00	0.00
Ingresos por Venta de Bienes, Prestación de Servicios y Otros Ingresos	0.00	0.00	0.00	0.00	0.00	0.00
Participaciones, Aportaciones, Convenios, Incentivos Derivados de la Colaboración Fiscal y Fondos Distintos de Aportaciones	33,767,492.90	1,956,856.16	35,724,349.06	26,964,165.56	26,964,165.56	-6,803,327.34
Transferencias, Asignaciones, Subsidios y Subvenciones, y Pensiones y Jubilaciones	0.00	0.00	0.00	0.00	0.00	0.00
Ingresos Derivados de Financiamientos	0.00	0.00	0.00	0.00	0.00	0.00
Total	34,072,426.21	1,985,849.50	36,058,275.71	27,231,976.56	27,231,976.56	-6,840,449.65
				Ingresos excedentes ¹		

Estado Analítico de Ingresos Por Fuentes de Financiamiento	Ingreso				Diferencia (6-5-1)
	Estimado (1)	Ampliaciones y Reducciones (2)	Modificado (3= 1+2)	Devengado (4)	
Ingresos del Poder Ejecutivo Federal o Estatal y de los Municipios					
Impuestos	128,000.00	0.00	128,000.00	111,586.00	-16,414.00
Cuentas y Aportaciones de Seguridad Social	0.00	0.00	0.00	0.00	0.00
Contribuciones de Mejoras	0.00	0.00	0.00	0.00	0.00
Derechos	128,826.65	23,000.00	151,826.65	102,125.00	-26,701.65
Productos	48,106.66	5,993.34	54,100.00	54,100.00	5,993.34
Aprovechamientos	0.00	0.00	0.00	0.00	0.00
Participaciones, Aportaciones, Convenios, Incentivos Derivados de la Colaboración Fiscal y Fondos Distintos de Aportaciones	33,767,492.90	1,956,856.16	35,724,349.06	26,964,165.56	-6,803,327.34
Transferencias, Asignaciones, Subsidios y Subvenciones, y Pensiones y Jubilaciones	0.00	0.00	0.00	0.00	0.00
Ingresos de los Entes Públicos de los Poderes Legislativo y Judicial, de los Órganos Autónomos y del Sector Paraestatal o Paramunicipal, así como de las Empresas Productivas del Estado					
Cuentas y Aportaciones de Seguridad Social	0.00	0.00	0.00	0.00	0.00
Productos	0.00	0.00	0.00	0.00	0.00
Ingresos por Venta de Bienes, Prestación de Servicios y Otros Ingresos	0.00	0.00	0.00	0.00	0.00
Transferencias, Asignaciones, Subsidios y Subvenciones, y Pensiones y Jubilaciones	0.00	0.00	0.00	0.00	0.00
Ingresos derivados de financiamiento					
Ingresos Derivados de Financiamientos	0.00	0.00	0.00	0.00	0.00
Total	34,072,426.21	1,985,849.50	36,058,275.71	27,231,976.56	-6,840,449.65
			Ingresos excedentes		



RESIDENCIA
MUNICIPAL
AMIXTLAN, PUE
2018-2021

LIC. CARLOS ALFONSO ANDRADE VÁZQUEZ
PRESIDENTE MUNICIPAL



TESORERIA
MUNICIPAL
AMIXTLAN, PUE
2018-2021

C. PEDRO BERNARDO VILLA
TESORERO MUNICIPAL



SECRETARÍA GENERAL
AMIXTLAN, PUE
2018-2021

LIC. JAVIER ROSA ORTIZ
SECRETARIO GENERAL

Cuenta Pública 2020
MUNICIPIO DE AMIXTLÁN

Estado Analítico del Ejercicio del Presupuesto de Egresos
Clasificación por Objeto del Gasto (Capítulo y Concepto)
Del 1 de Enero al 31 de Diciembre de 2020

Concepto	Egresos				Subejercicio 8 = (3 + 4)
	Aprobado 1	Ampliaciones/ (Reducciones) 2	Modificado 3 = (1 + 2)	Devengado 4	
Inversiones Financieras y Otras Provisiones	0.00	0.00	0.00	0.00	0.00
Inversiones Para el Fomento de Actividades Productivas	0.00	0.00	0.00	0.00	0.00
Acciones y Participaciones de Capital	0.00	0.00	0.00	0.00	0.00
Compra de Títulos y Valores	0.00	0.00	0.00	0.00	0.00
Concesión de Préstamos	0.00	0.00	0.00	0.00	0.00
Inversiones en Fideicomisos, Mandatos y Otros Análogos	0.00	0.00	0.00	0.00	0.00
Otras Inversiones Financieras	0.00	0.00	0.00	0.00	0.00
Provisiones para Contingencias y Otras Erogaciones Especiales	0.00	0.00	0.00	0.00	0.00
Participaciones y Aportaciones	175,000.00	0.00	175,000.00	171,160.05	171,160.05
Participaciones	0.00	0.00	0.00	0.00	0.00
Aportaciones	0.00	0.00	0.00	0.00	0.00
Convenios	175,000.00	0.00	175,000.00	171,160.05	171,160.05
Deuda Pública	0.00	0.00	0.00	0.00	0.00
Amortización de la Deuda Pública	0.00	0.00	0.00	0.00	0.00
Intereses de la Deuda Pública	0.00	0.00	0.00	0.00	0.00
Comisiones de la Deuda Pública	0.00	0.00	0.00	0.00	0.00
Gastos de la Deuda Pública	0.00	0.00	0.00	0.00	0.00
Costo por Coberturas	0.00	0.00	0.00	0.00	0.00
Apoyos Financieros	0.00	0.00	0.00	0.00	0.00
Adeudos de Ejercicios Fiscales Anteriores (Adefas)	0.00	0.00	0.00	0.00	0.00
Total del Gasto	34,072,426.21	9,706,828.22	43,779,254.43	27,772,659.49	16,006,594.94



PRESIDENCIA
MUNICIPAL
AMIXTLÁN, PUE
2018-2021

LIC. CARLOS ALFONSO ANDRADE VÁZQUEZ
PRESIDENTE MUNICIPAL



SECRETARÍA
GENERAL
AMIXTLÁN, PUE
2018-2021

LIC. JAVIER JIMÉNEZ FORTÍZ
SECRETARIO GENERAL



TESORERÍA
MUNICIPAL
AMIXTLÁN, PUE
2018-2021

C. PEDRO BERNARDO VILLA
TESORERO MUNICIPAL

Cuenta Pública 2020
MUNICIPIO DE AMIXTLÁN
Estado Analítico del Ejercicio del Presupuesto de Egresos
Clasificación Económica (por Tipo de Gasto)
Del 1 de Enero al 31 de Diciembre de 2020

Concepto	Egresos					Subejercicio 6 = (3 - 4)
	Aprobado	Ampliaciones/ (Reducciones)	Modificado	Devengado	Pagado	
	1	2	3 = (1 + 2)	4	5	
Gasto Corriente	15,459,368.21	1,849,871.29	17,309,239.50	14,392,369.08	14,392,369.08	2,916,870.42
Gasto de Capital	18,613,058.00	7,856,956.93	26,470,014.93	13,380,290.41	13,380,290.41	13,089,724.52
Amortización de la Deuda y Disminución de Pasivos	0.00	0.00	0.00	0.00	0.00	0.00
Pensiones y Jubilaciones	0.00	0.00	0.00	0.00	0.00	0.00
Participaciones	0.00	0.00	0.00	0.00	0.00	0.00
Total del Gasto	34,072,426.21	9,706,828.22	43,779,254.43	27,772,659.49	27,772,659.49	16,006,594.94

LIC. CARLOS ALFONSO ANDRADE VÁZQUEZ
PRESIDENTE MUNICIPAL

PRESIDENCIA
MUNICIPAL
AMIXTLAN, PUE.
2018-2021

C. PEDRO BERNARDO VILLA
TESORERO MUNICIPAL

TESORERIA
MUNICIPAL
AMIXTLAN, PUE
2018-2021

LIC. JAVIER LUNA ORTIZ
SECRETARIO GENERAL

SECRETARIA
GENERAL
AMIXTLAN, PUE.
2018-2021

Cuenta Pública 2020
MUNICIPIO DE AMIXTLÁN
 Estado Analítico del Ejercicio del Presupuesto de Egresos
 Clasificación Administrativa
 Del 1 de Enero al 31 de Diciembre de 2020

Concepto	Egresos				Subejercicio 6 = (3 - 4)
	Aprobado 1	Ampliaciones/ (Reducciones) 2	Modificado 3 = (1 + 2)	Devengado 4	
Sin Ramo/Dependencia	\$34,072,426.21	\$9,706,828.22	\$43,779,254.43	\$27,772,659.49	\$16,006,594.94
PRESIDENCIA MUNICIPAL	\$5,779,859.90	\$774,323.82	\$6,554,183.72	\$4,735,726.13	\$1,818,457.59
OBRAS PUBLICAS	\$18,683,058.00	\$8,055,592.43	\$26,738,650.43	\$13,672,367.61	\$13,066,282.82
SEGURIDAD PUBLICA	\$1,144,000.00	\$149,917.25	\$1,293,917.25	\$1,012,500.06	\$281,417.19
TESORERIA	\$8,275,508.31	\$725,288.95	\$9,000,797.26	\$8,310,221.89	\$690,575.37
DESARROLLO RURAL	\$190,000.00	\$1,705.77	\$191,705.77	\$41,843.80	\$149,861.97
		\$0.00	\$0.00		\$0.00
		\$0.00	\$0.00		\$0.00
		\$0.00	\$0.00		\$0.00
Total del Gasto	\$34,072,426.21	\$9,706,828.22	\$43,779,254.43	\$27,772,659.49	\$16,006,594.94

PRESIDENCIA
 MUNICIPAL
 AMIXTLAN, PUE
 2018-2021

LIC. CARLOS ALFONSO ANDRADE VAZQUEZ
 PRESIDENTE MUNICIPAL

TESORERIA
 MUNICIPAL
 AMIXTLAN, PUE
 2018-2021

C. PEDRO BERNARDO VILLA
 TESORERO MUNICIPAL

SECRETARIA
 GENERAL
 AMIXTLAN, PUE
 2018-2021

LIC. JAVIER LUNA ORTIZ
 SECRETARIO GENERAL

Cuenta Pública 2020
MUNICIPIO DE AMIXTLÁN
Estado Analítico del Ejercicio del Presupuesto de Egresos
Clasificación Funcional (Finalidad y Función)
Del 1 de Enero al 31 de Diciembre de 2020

Concepto	Egresos					Subejercicio 6 = (3 - 4)
	Aprobado	Ampliaciones/ (Reducciones)	Modificado	Devengado	Pagado	
	1	2	3 = (1 + 2)	4	5	
Gobierno	11,676,107.31	1,319,875.40	12,995,982.71	11,635,871.05	11,635,871.05	1,360,111.66
Legislación	190,000.00	1,705.77	191,705.77	41,843.80	41,843.80	149,861.97
Justicia			0.00			0.00
Coordinación de la Política de Gobierno	2,066,599.00	442,963.43	2,509,562.43	2,271,305.30	2,271,305.30	238,257.13
Relaciones Exteriores			0.00			0.00
Asuntos Financieros y Hacendarios	8,275,508.31	725,288.95	9,000,797.26	8,310,221.89	8,310,221.89	680,575.37
Seguridad Nacional			0.00			0.00
Asuntos de Orden Público y de Seguridad Interior	1,144,000.00	149,917.25	1,293,917.25	1,012,500.06	1,012,500.06	281,417.19
Otros Servicios Generales			0.00			0.00
Desarrollo Social	22,396,318.90	8,386,952.82	30,783,271.72	16,136,788.44	16,136,788.44	14,848,483.28
Protección Ambiental			0.00			0.00
Vivienda y Servicios a la Comunidad	18,683,059.00	8,055,592.43	26,738,650.43	13,672,367.61	13,672,367.61	13,066,282.52
Salud			0.00			0.00
Recreación, Cultura y Otras Manifestaciones Sociales			0.00			0.00
Educación			0.00			0.00
Protección Social			0.00			0.00
Otros Asuntos Sociales	3,713,260.90	331,360.39	4,044,621.29	2,464,420.83	2,464,420.83	1,580,200.46
Desarrollo Económico	0.00	0.00	0.00	0.00	0.00	0.00
Asuntos Económicos, Comerciales y Laborales en General			0.00			0.00
Agropecuaria, Silvicultura, Pesca y Caza			0.00			0.00
Combustibles y Energía			0.00			0.00
Minería, Manufacturas y Construcción			0.00			0.00
Transporte			0.00			0.00
Comunicaciones			0.00			0.00
Turismo			0.00			0.00
Ciencia, Tecnología e Innovación			0.00			0.00
Otras Industrias y Otros Asuntos Económicos			0.00			0.00
Otras no Clasificadas en Funciones Anteriores	0.00	0.00	0.00	0.00	0.00	0.00
Transacciones de la Deuda Pública / Costo Financiero de la Deuda			0.00			0.00
Transferencias, Participaciones y Aportaciones entre Diferentes Niveles y Ordenes de Gobierno			0.00			0.00
Sanearamiento del Sistema Financiero			0.00			0.00
Adeudos de Ejercicios Fiscales Anteriores			0.00			0.00
Total del Gasto	34,072,426.21	9,706,828.22	43,779,254.43	27,772,659.49	27,772,659.49	16,006,594.94

LIC. CARLOS ALFONSO ANDRADE VÁZQUEZ
PRESIDENTE MUNICIPAL

PRESIDENCIA
MUNICIPAL
AMIXTLÁN, PUE.
2018-2021

TESORERÍA
MUNICIPAL
AMIXTLÁN, PUE.
2018-2021

C. PEDRO BERNARDO VILLA
TESORERO MUNICIPAL

LIC. JAVIER LUNA FORTÍZ
SECRETARIO GENERAL

SECRETARÍA
GENERAL
AMIXTLÁN, PUE.
2018-2021

Cuenta Pública 2020
MUNICIPIO DE AMIXTLÁN
Endeudamiento Neto
Del 1 de Enero al 31 de Diciembre de 2020

Identificación de Crédito o Instrumento	Contratación/Colocación	Amortización	Endeudamiento Neto
	A	B	C = A - B
Creditos Bancarios			
			0.00
			0.00
			0.00
			0.00
			0.00
			0.00
			0.00
			0.00
			0.00
Total Créditos Bancarios	0.00	0.00	0.00
Otros Instrumentos de Deuda			
			0.00
			0.00
			0.00
			0.00
			0.00
			0.00
			0.00
			0.00
Total Otros Instrumentos de Deuda	0.00	0.00	0.00
TOTAL	0.00	0.00	0.00

LIC. CARLOS ALFONSO ANDRADE VÁZQUEZ
 PRESIDENTE MUNICIPAL



C. PEDRO BERNARDO VILLA
 TESORERO MUNICIPAL



LIC. JAVIER LUNA ORTIZ
 SECRETARIO GENERAL



Cuenta Pública 2020
MUNICIPIO DE AMIXTLÁN
Intereses de la Deuda
Del 1 de Enero al 31 de Diciembre de 2020

Identificación de Crédito o Instrumento	Devengado	Pagado
Créditos Bancarios		
Total de intereses de Créditos Bancarios	0.00	0.00

Otros Instrumentos de Deuda		
Total de intereses de Otros Instrumentos de Deuda	0.00	0.00

TOTAL	0.00	0.00
--------------	-------------	-------------

LIC. CARLOS ALFONSO ANDRADE VÁZQUEZ
 PRESIDENTE MUNICIPAL



C. PEDRO BERNARDO VILLA
 TESORERO MUNICIPAL

LIC. JAVIER LUNA VORTIZ
 SECRETARIO GENERAL



Cuenta Pública 2020
MUNICIPIO DE AMIXTLÁN
Indicadores de Postura Fiscal
Del 1 de Enero al 31 de Diciembre de 2020

Concepto	Estimado	Devengado	Pagado ³
I. Ingresos Presupuestarios (I=1+2)	34,072,426.21	27,231,976.56	27,231,976.56
1. Ingresos del Gobierno de la Entidad Federativa ¹	34,072,426.21	27,231,976.56	27,231,976.56
2. Ingresos del Sector Paraestatal ¹	0.00	0.00	0.00
II. Egresos Presupuestarios (II=3+4)	34,072,426.21	27,772,659.49	27,772,659.49
3. Egresos del Gobierno de la Entidad Federativa ²	34,072,426.21	27,772,659.49	27,772,659.49
4. Egresos del Sector Paraestatal ²	0.00	0.00	0.00
III. Balance Presupuestario (Superávit o Déficit) (III = I - II)	0.00	-540,682.93	-540,682.93

Concepto	Estimado	Devengado	Pagado ³
III. Balance presupuestario (Superávit o Déficit)	0.00	-540,682.93	-540,682.93
IV. Intereses, Comisiones y Gastos de la Deuda	0.00	0.00	0.00
V. Balance Primario (Superávit o Déficit) (V= III - IV)	0.00	-540,682.93	-540,682.93

Concepto	Estimado	Devengado	Pagado ³
A. Financiamiento	0.00	0.00	0.00
B. Amortización de la deuda	0.00	0.00	0.00
C. Endeudamiento ó desendeudamiento (C = A - B)	0.00	0.00	0.00

1. Los Ingresos que se presentan son los ingresos presupuestarios totales sin incluir los ingresos por financiamientos. Los Ingresos del Gobierno de la Entidad Federativa corresponden a los del Poder Ejecutivo, Legislativo Judicial y Autónomos

2. Los egresos que se presentan son los egresos presupuestarios totales sin incluir los egresos por amortización. Los egresos del Gobierno de la Entidad Federativa corresponden a los del Poder Ejecutivo, Legislativo, Judicial y Órganos Autónomos

3. Para Ingresos se reportan los ingresos recaudados; para egresos se reportan los egresos pagados

LIC. CARLOS ALFONSO ANDRADE VÁZQUEZ
 PRESIDENTE MUNICIPAL



TESORERIA MUNICIPAL
 AMIXTLAN, PUE
 2018-2021

[Handwritten signature]

LIC. JAVIER MUÑOZ ORTIZ
 SECRETARIO GENERAL

